



**INVALSI 2024**

**CLASSI SECONDE**

04/10/24

**ISTITUTO**

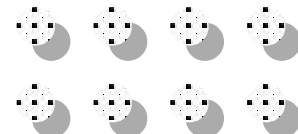
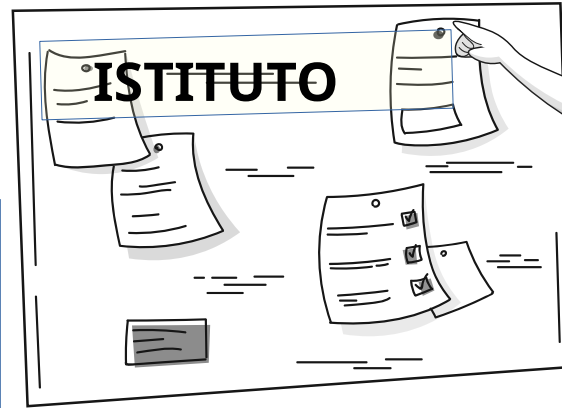

# ITALIANO ISTITUTO

Classi/Istituto/ Dettaglio territoriale	livello 1	livello 2	livello 3	livello 4	livello 5	livello 1	livello 2	livello 3	livello 4	livello 5	% partecipazione
ALS	0	1	8	9	2	0,0	5,0	40,0	45,0	10,0	100,0
ALL	0	2	11	6	2	0,0	9,5	52,4	28,6	9,5	91,3
ASU	0	4	4	1	1	0,0	40,0	40,0	10,0	10,0	76,9
BSU	6	4	2	1	0	46,2	30,8	15,4	7,7	0,0	92,9
ASE	0	3	9	5	0	0,0	17,7	52,9	29,4	0,0	89,5
ECL	1	2	10	1	0	7,1	14,3	71,4	7,1	0,0	93,3
ECP	5	8	3	2	0	27,8	44,4	16,7	11,1	0,0	81,8
ATE	5	2	6	4	0	31,3	12,5	31,3	25,0	0,0	76,2
BTE	2	5	58	2	0	13,3	33,3	40,0	13,3	0,0	93,8
CURIE	19	31	57	31	5	13,2	21,5	40,3	21,5	3,5	87,8
Trento	-	-	-	-	-	6,3	18,3	35,2	30,6	9,7	-
Nord est	-	-	-	-	-	11,1	18,4	32,7	27,8	10,1	-
Italia	-	-	-	-	-	15,5	22,2	30,9	23,3	8,0	-

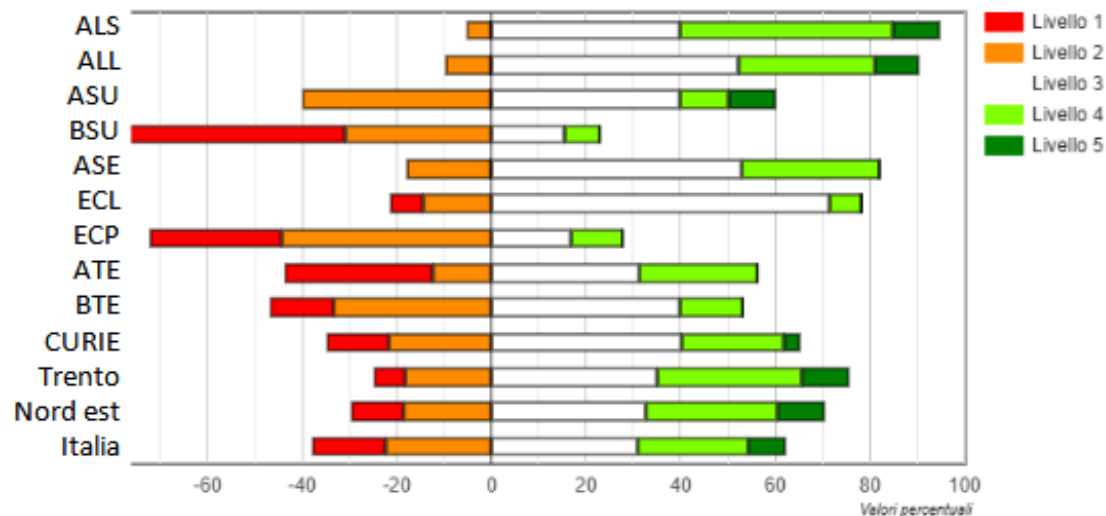

# ITALIANO ISTITUTO

## ANDAMENTO ULTIMI ANNI

ITALIANO ISTITUTO

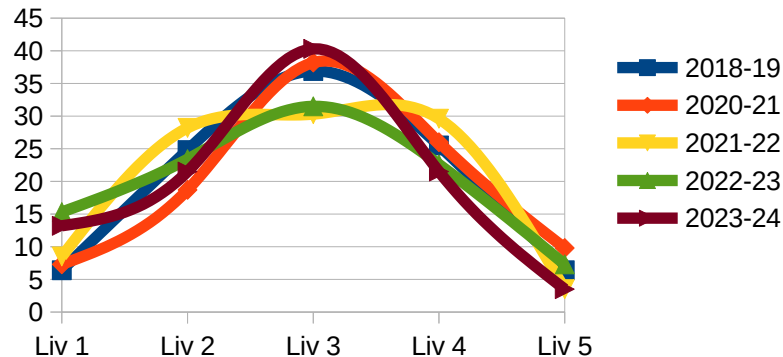

livelli 1 e 2

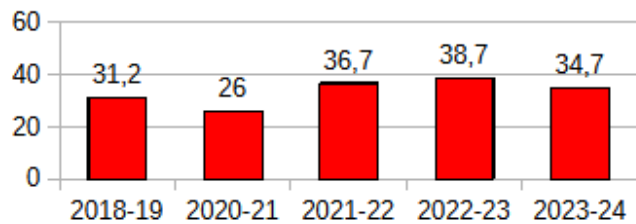

livello 3

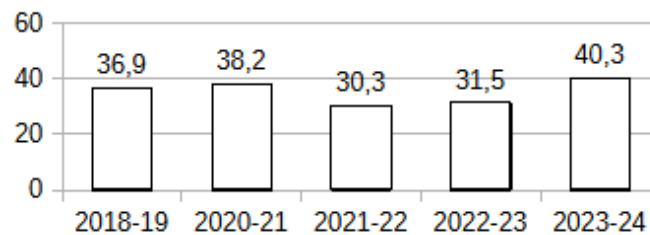

livelli 4 e 5

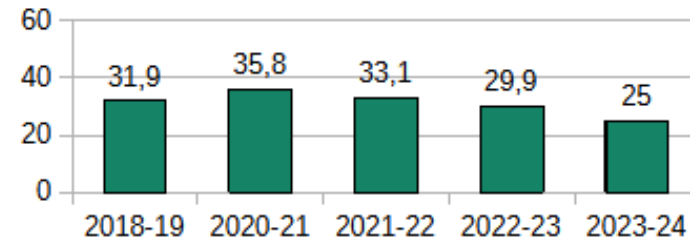

Andamento negli ultimi anni scolastici

Anno scolastico	Liv 1	Liv 2	Liv 3	Liv 4	Liv 5	Liv 1 + 2	Liv 3	Liv 4 + 5
2018-19	6,4	24,8	36,9	25,5	6,4	31,2	36,9	31,9
2020-21	7,3	18,7	38,2	26,0	9,8	26,0	38,2	35,8
2021-22	8,5	28,2	30,3	29,6	3,5	36,7	30,3	33,1
2022-23	15,3	23,4	31,5	22,6	7,3	38,7	31,5	29,9
2023-24	13,2	21,5	40,3	21,5	3,5	34,7	40,3	25,0

# ITALIANO ISTITUTO

## ANDAMENTO ULTIMI ANNI

LIV.1

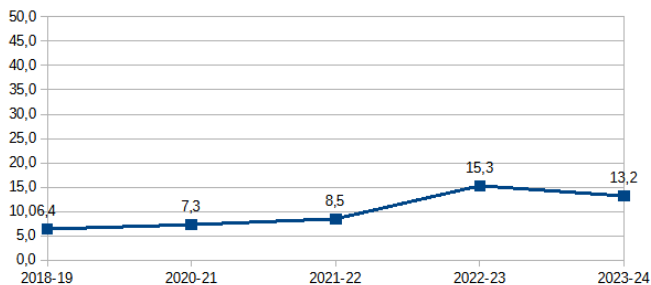

LIV.2

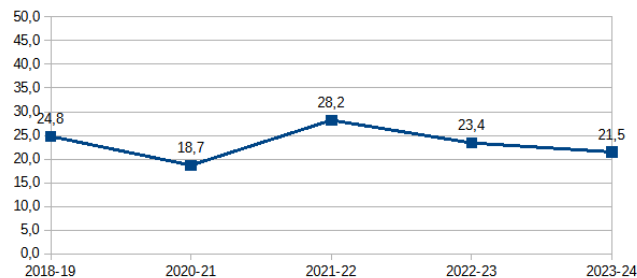

LIV.3

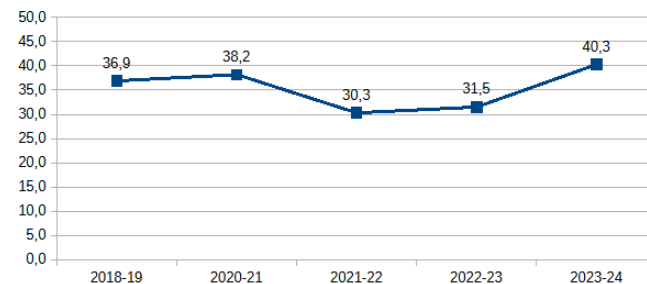

liv.4

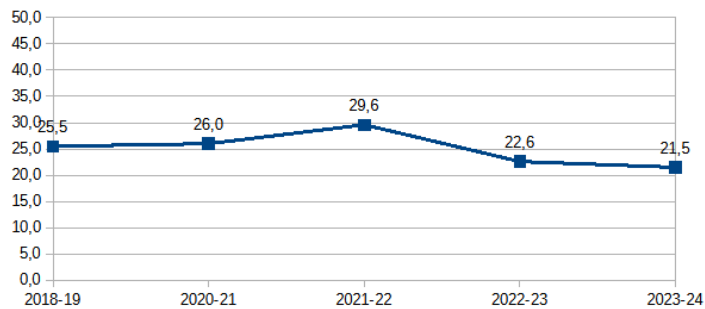

liv.5

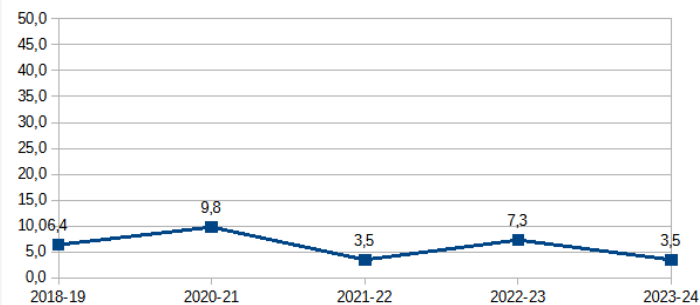

# MATEMATICA ISTITUTO

NUMERI ASSOLUTI

PERCENTUALI

Classi/Istituto/ Dettaglio territoriale	livello 1	livello 2	livello 3	livello 4	livello 5	livello 1	livello 2	livello 3	livello 4	livello 5	% partecipazio ne
ALS	0	2	0	8	9	0,0	10,5	0,0	42,1	47,4	95,0
ALL	3	2	13	4	1	13,0	8,7	56,5	17,4	4,4	100,0
ASU	0	3	4	0	2	0,0	33,3	44,4	0,0	22,2	69,2
BSU	4	8	1	1	0	28,6	57,1	7,1	7,1	0,0	100,0
ASE	3	6	6	2	0	17,7	35,3	35,3	11,8	0,0	89,5
ECL	4	5	4	2	0	26,7	33,3	26,7	13,3	0,0	100,0
ECP	2	7	5	5	0	10,5	36,8	26,3	26,3	0,0	86,4
ATE	1	5	66	4	3	5,3	26,3	31,6	21,1	15,8	86,4
BTE	0	5	6	2	2	0,0	33,3	40,0	13,3	13,3	93,8
CURIE	17	43	45	28	17	11,3	28,7	30,0	18,7	11,3	91,5
Trento	-	-	-	-	-	6,2	19,5	26,1	21,0	27,2	-
Nord est	-	-	-	-	-	10,8	22,8	25,4	20,2	20,9	-
Italia	-	-	-	-	-	18,1	27,2	23,7	16,9	14,1	-

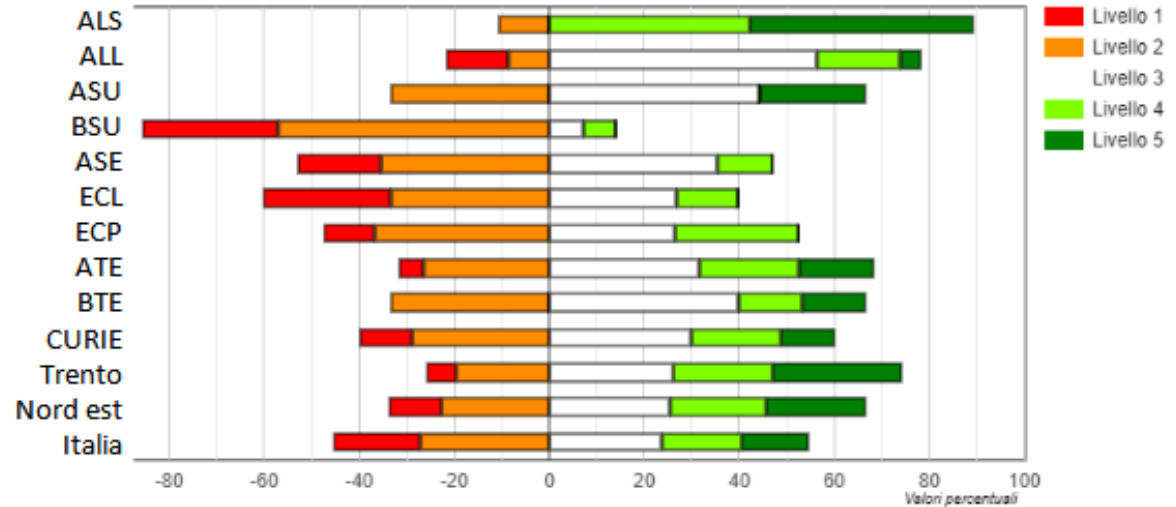
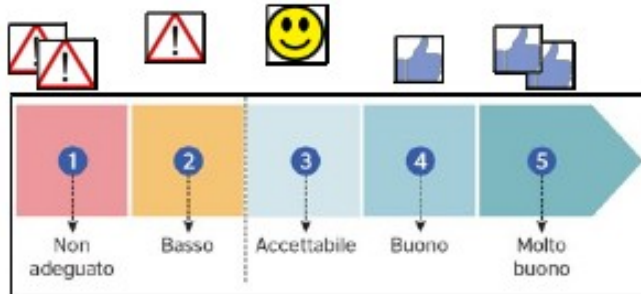

# MATEMATICA ISTITUTO

## ANDAMENTO ULTIMI ANNI

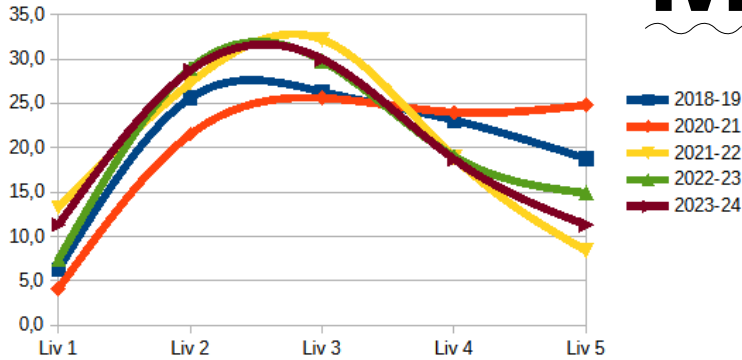

liv. 1 e 2

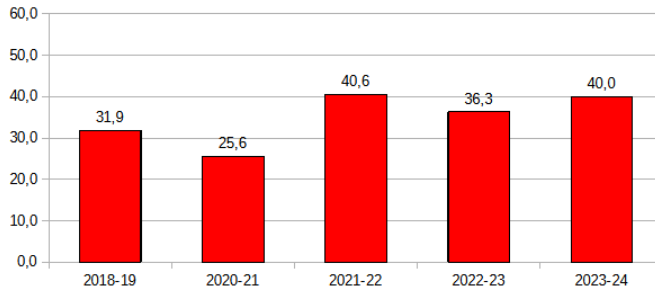

liv.3

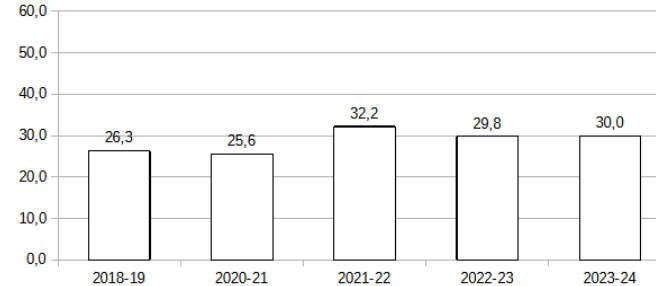

liv. 4 e 5

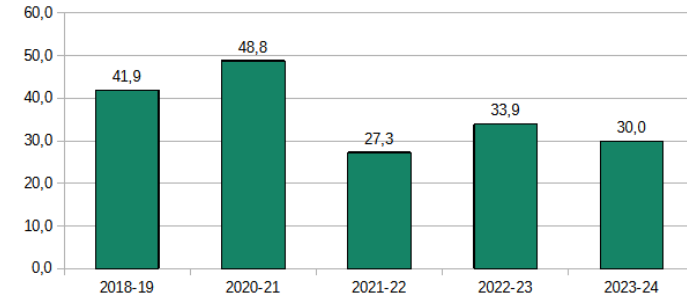

### Andamento negli ultimi anni scolastici

Anno scolastico	Liv 1	Liv 2	Liv 3	Liv 4	Liv 5	Liv 1 + 2	Liv 3	Liv 4 + 5
2018-19	6,4	24,8	36,9	25,5	6,4	31,2	36,9	31,9
2020-21	7,3	18,7	38,2	26,0	9,8	26,0	38,2	35,8
2021-22	8,5	28,2	30,3	29,6	3,5	36,7	30,3	33,1
2022-23	15,3	23,4	31,5	22,6	7,3	38,7	31,5	29,9
2023-24	13,2	21,5	40,3	21,5	3,5	34,7	40,3	25,0

# MATEMATICA ISTITUTO

## ANDAMENTO ULTIMI ANNI

liv.1

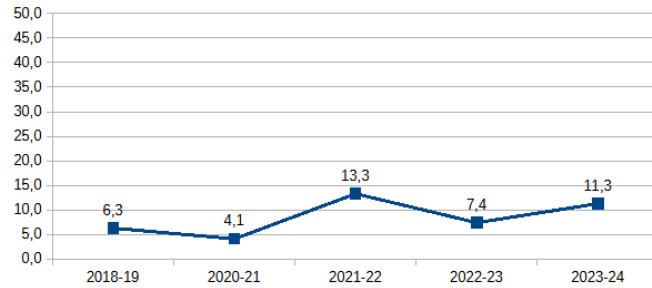

liv.2

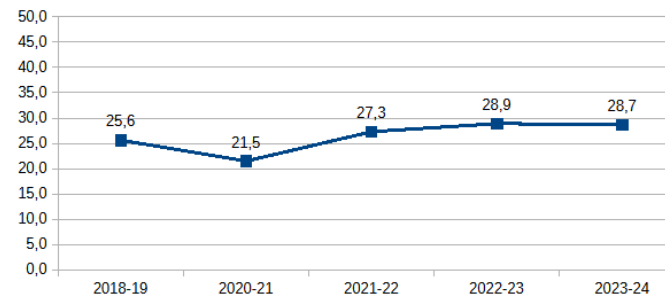

liv.3

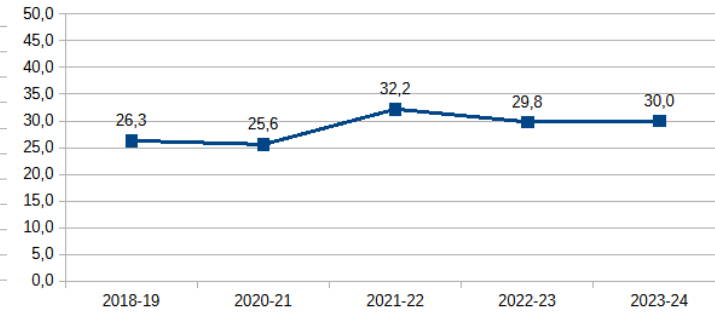

liv.4

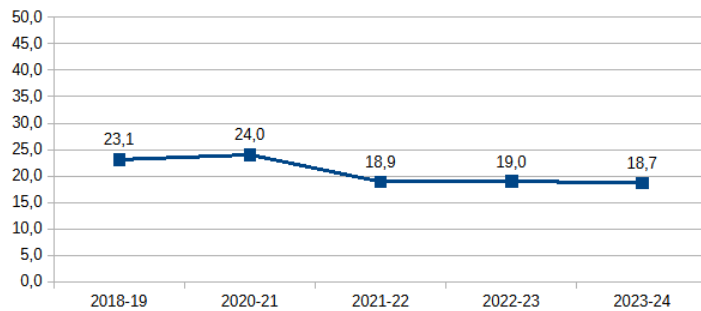

liv.5

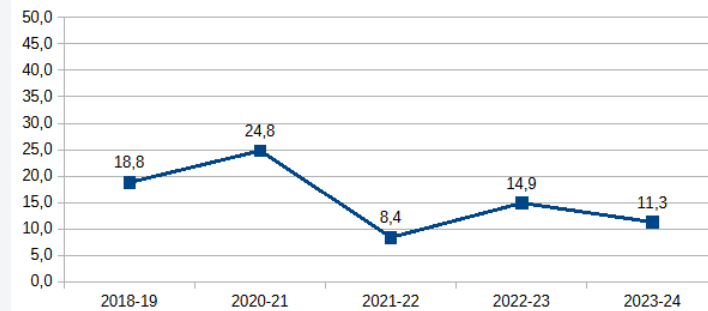



**LICEI**

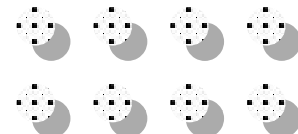
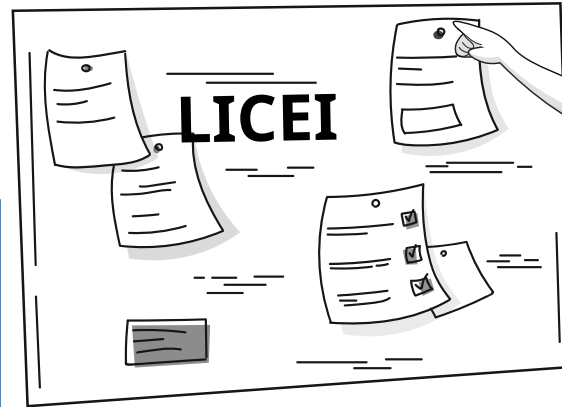

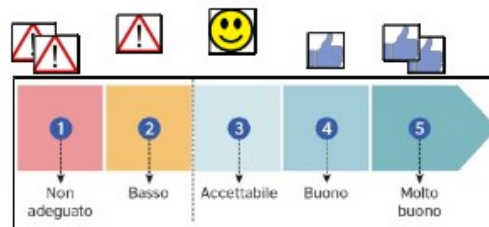
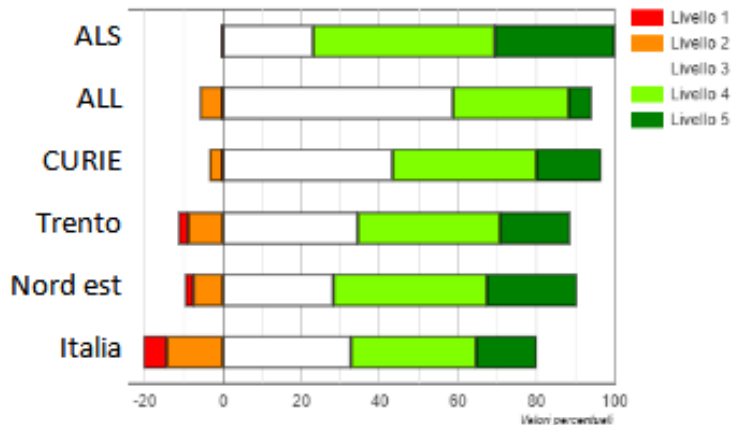

# ITALIANO

## LICEI SCIENTIFICO E LINGUISTICO

Classi/Istituto/ Dettaglio territoriale	NUMERI ASSOLUTI					PERCENTUALI				
	livello 1	livello 2	livello 3	livello 4	livello 5	livello 1	livello 2	livello 3	livello 4	livello 5
ALS	0	0	3	6	4	0,0	0,0	23,1	46,2	30,8
ALL	0	1	10	5	1	0,0	5,9	58,8	29,4	5,9
CURIE	0	1	13	11	5	0,0	3,3	43,3	36,7	16,7
Trento	-	-	-	-	-	2,3	9,1	34,3	36,4	17,8
Nord est	-	-	-	-	-	2,0	7,7	28,2	39,2	22,9
Italia	-	-	-	-	-	5,7	14,5	32,6	32,0	15,3

# ITALIANO

## LICEI SCIENTIFICO E LINGUISTICO

### Punteggi generali

Classi/Istituto	Esiti degli studenti nella stessa scala del rapporto nazionale	Percentuale di partecipazione alla prova di Italiano	Differenza nei risultati rispetto a classi/scuole con background familiare simile	Background familiare mediano degli studenti	Punteggio Trento (222,5)	Punteggio Nord est (226,9)	Punteggio Italia (216,4)
ALS	220,7	100,0	13,2	medio-basso	↔	↓	↑
ALL	210,3	91,3	6,0	basso	↓	↓	↓
CURIE	215,4	95,4	12,1	basso	↔	↓	↔

# ITALIANO

## LICEI SCIENTIFICO E LINGUISTICO

### ANDAMENTO ULTIMI ANNI

Andamento negli ultimi anni scolastici

Anno scolastico	Liv 1	Liv 2	Liv 3	Liv 4	Liv 5	Esiti degli studenti nella stessa scala del rapporto nazionale
2018-19	0,0	0,0	18,8	43,8	37,5	242,9
2020-21	0,0	0,0	28,6	35,7	35,7	235,1
2021-22	0,0	17,2	17,2	55,2	10,3	218,3
2022-23	6,1	3,0	33,3	42,4	15,2	218,3
2023-24	0,0	7,3	46,3	36,6	9,8	215,4

PUNTEGGIO

(rispetto a 200 per le scuole con ESCS simile)

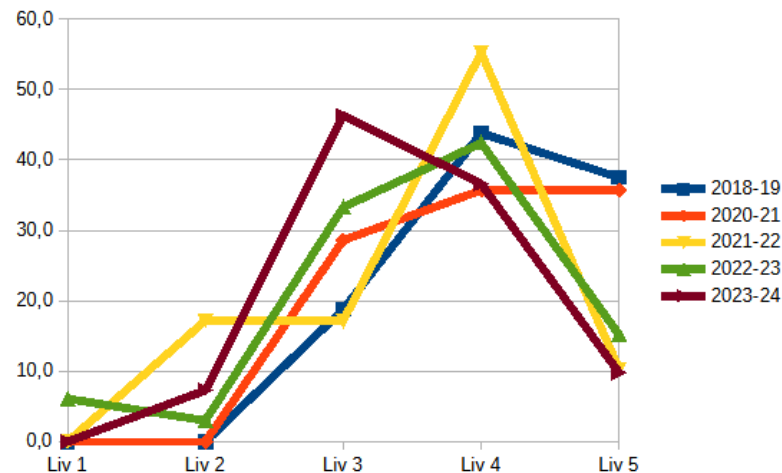
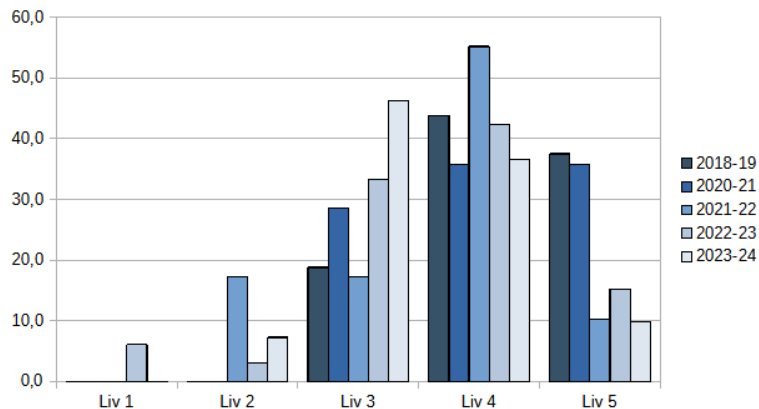
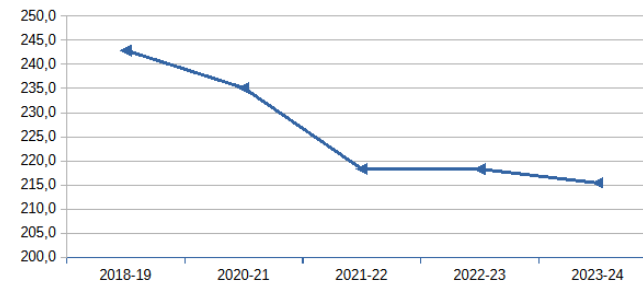

# ITALIANO

ANDAMENTO ULTIMI ANNI

LICEI SCIENTIFICO  
E LINGUISTICO

andamento ultimi anni

liv.1

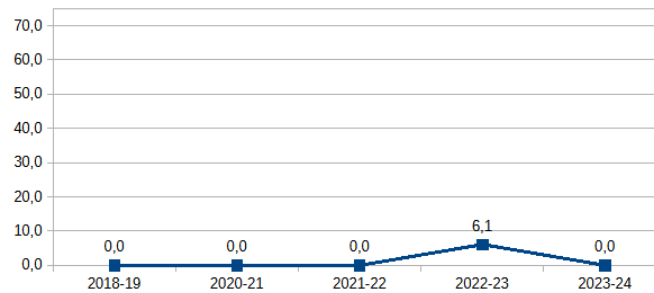

andamento degli ultimi anni

liv.2

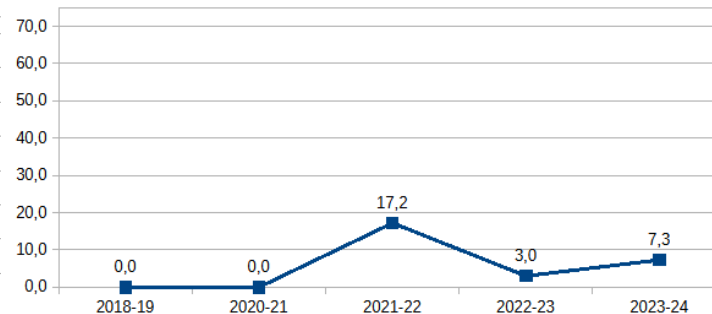

andamento degli ultimi anni

liv.3

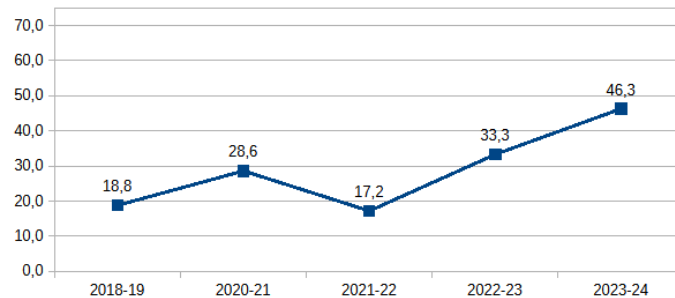

andamento degli ultimi anni

liv.4

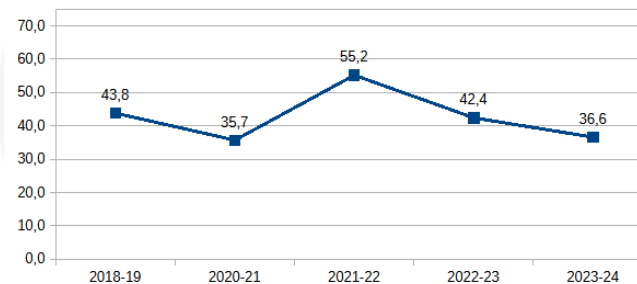

andamento degli ultimi anni

liv.5

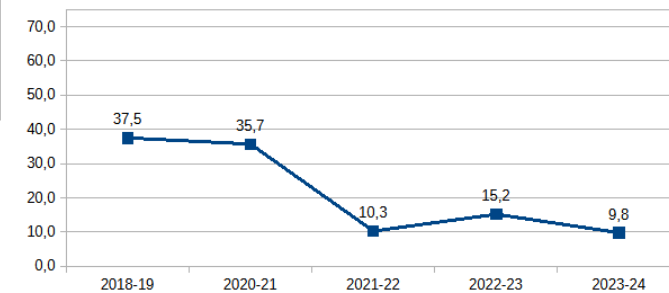

# ITALIANO

EFFETTO SCUOLA

LICEI SCIENTIFICO  
E LINGUISTICO

Confronto tra il punteggio osservato dell'istituzione scolastica e il punteggio della regione Trento	Effetto scuola positivo	Effetto scuola leggermente positivo	Effetto scuola pari alla media regionale	Effetto scuola leggermente negativo	Effetto scuola negativo
Sopra la media regionale					
Intorno alla media regionale		X			
Sotto la media regionale					

Confronto tra il punteggio osservato dell'istituzione scolastica e il punteggio della macroarea Nord est	Effetto scuola positivo	Effetto scuola leggermente positivo	Effetto scuola pari alla media della macroarea	Effetto scuola leggermente negativo	Effetto scuola negativo
Sopra la media della macroarea					
Intorno alla media della macroarea					
Sotto la media della macroarea		X			

Confronto tra il punteggio osservato dell'istituzione scolastica e il punteggio nazionale	Effetto scuola positivo	Effetto scuola leggermente positivo	Effetto scuola pari alla media nazionale	Effetto scuola leggermente negativo	Effetto scuola negativo
Sopra la media nazionale					
Intorno alla media nazionale		X			
Sotto la media nazionale					

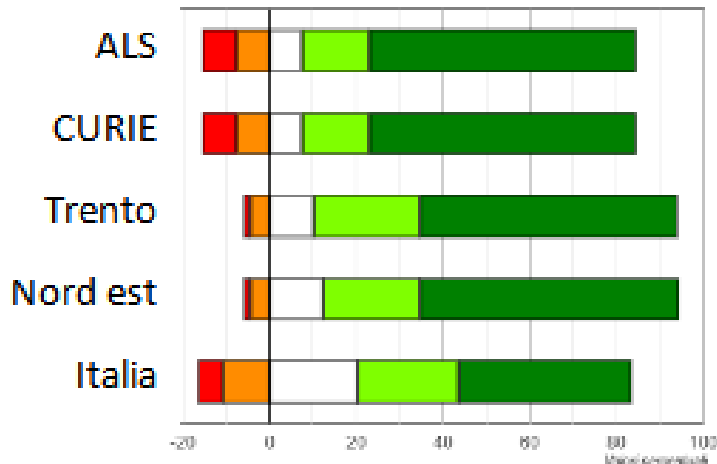

# MATEMATICA

## LICEO SCIENTIFICO

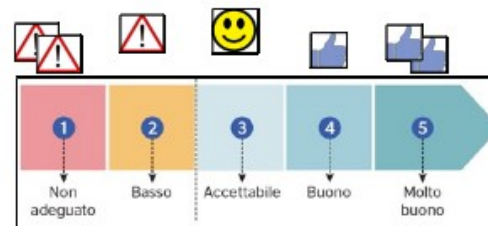

Classi/Istituto/ Dettaglio territoriale	NUMERI ASSOLUTI					PERCENTUALI				
	livello 1	livello 2	livello 3	livello 4	livello 5	livello 1	livello 2	livello 3	livello 4	livello 5
ALS	0	2	0	8	9	0,0	10,5	0,0	42,1	47,4
CURIE	0	2	0	8	9	0,0	10,5	0,0	42,1	47,4
Trento	-	-	-	-	-	0,0	2,1	15,2	19,5	63,2
Nord est	-	-	-	-	-	0,3	3,2	11,1	26,2	59,2
Italia	-	-	-	-	-	3,6	11,3	20,8	26,9	37,5

# MATEMATICA

LICEO  
SCIENTIFICO

## Punteggi generali

Classi/Istituto	Esiti degli studenti nella stessa scala del rapporto nazionale	Percentuale di partecipazione alla prova di Italiano	Differenza nei risultati rispetto a classi/scuole con background familiare simile	Background familiare mediano degli studenti	Punteggio Trento (240,2)	Punteggio Nord est (239,7)	Punteggio Italia (223,4)
ALS	235,2	95,0	14,9	basso	↔	↓	↑
CURIE	235,2	95,0	19,0	basso	↔	↓	↑



# MATEMATICA

## LICEO SCIENTIFICO

## ANDAMENTO ULTIMI ANNI

Andamento negli ultimi anni scolastici

Anno scolastico	Liv 1	Liv 2	Liv 3	Liv 4	Liv 5	Esiti degli studenti nella stessa scala del rapporto nazionale
2018-19	0,0	0,0	0,0	0,0	100,0	271,2
2020-21	0,0	0,0	14,3	14,3	71,4	252,1
2021-22	0,0	0,0	12,5	50,0	37,5	245,3
2022-23	0,0	13,3	0,0	26,7	60,0	236,1
2023-24	0,0	10,5	0,0	42,1	47,4	235,2

PUNTEGGIO

(rispetto a 200 per le scuole con ESCS simile)

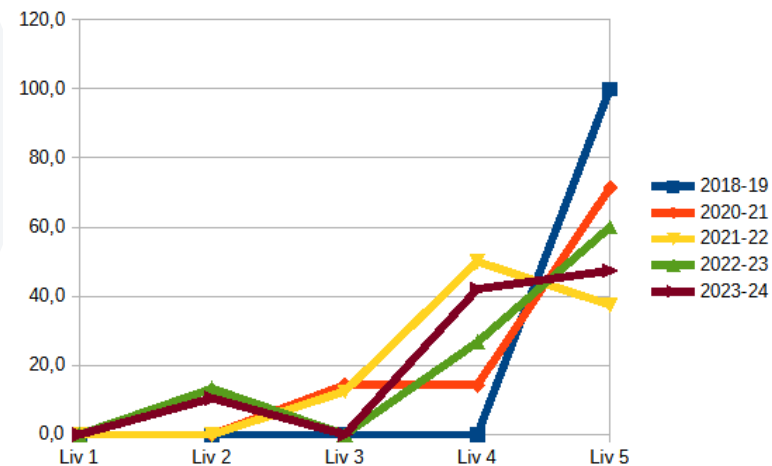
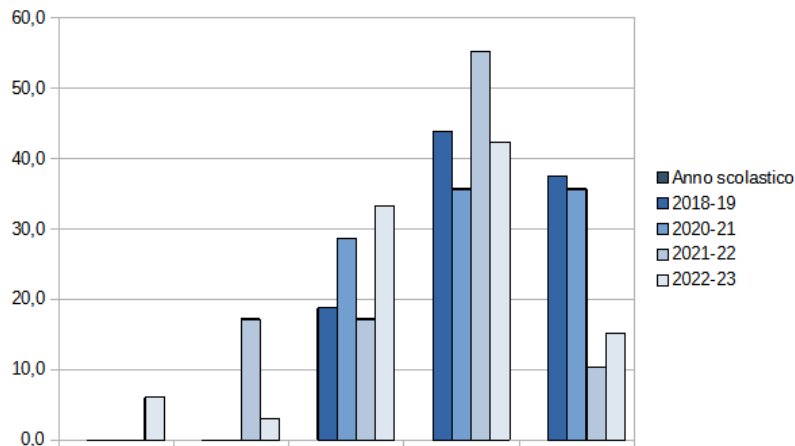
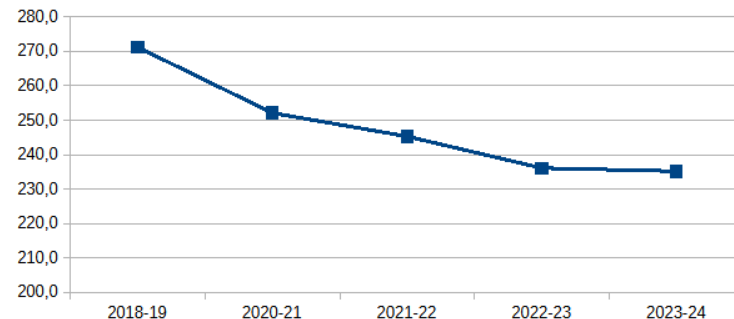

# MATEMATICA

ANDAMENTO ULTIMI ANNI

LICEO  
SCIENTIFICO

liv.1

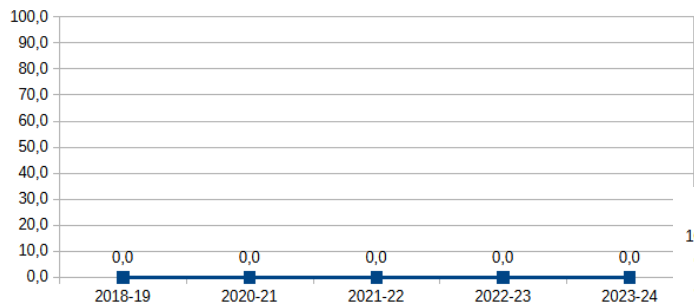

liv.2

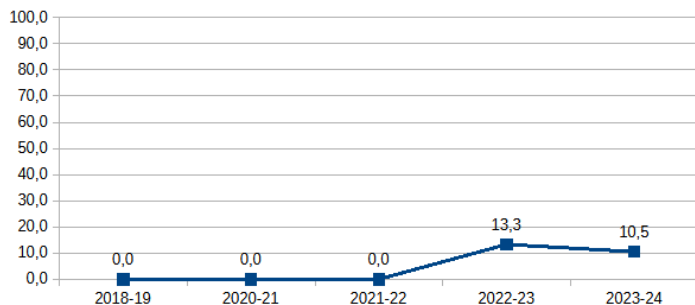

liv.3

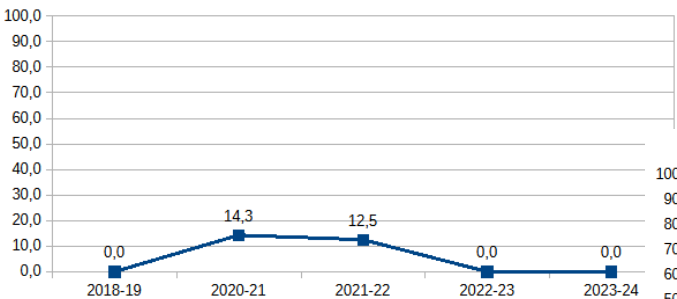

liv.4

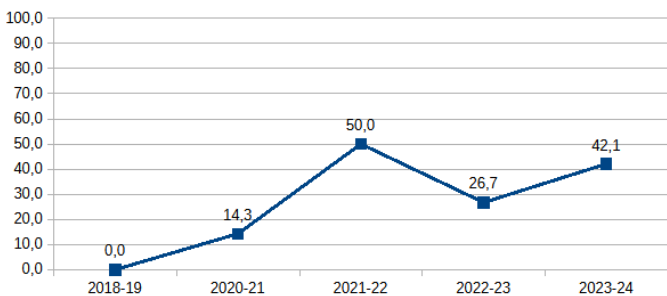

liv.5

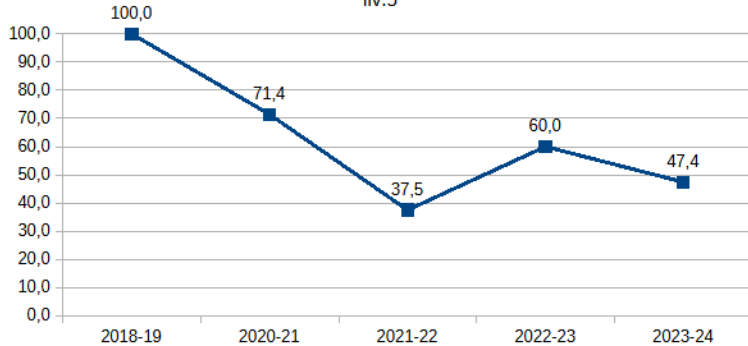

Confronto tra il punteggio osservato dell'istituzione scolastica e il punteggio della regione Trento (prov. autonoma)	Effetto scuola positivo	Effetto scuola leggermente positivo	Effetto scuola pari alla media regionale	Effetto scuola leggermente negativo	Effetto scuola negativo
Sopra la media regionale					
Intorno alla media regionale			X		
Sotto la media regionale					
Confronto tra il punteggio osservato dell'istituzione scolastica e il punteggio della macroarea Nord est	Effetto scuola positivo	Effetto scuola leggermente positivo	Effetto scuola pari alla media della macroarea	Effetto scuola leggermente negativo	Effetto scuola negativo
Sopra la media della macroarea					
Intorno alla media della macroarea					
Sotto la media della macroarea			X		
Confronto tra il punteggio osservato dell'istituzione scolastica e il punteggio nazionale	Effetto scuola positivo	Effetto scuola leggermente positivo	Effetto scuola pari alla media nazionale	Effetto scuola leggermente negativo	Effetto scuola negativo
Sopra la media nazionale			X		
Intorno alla media nazionale					
Sotto la media nazionale					

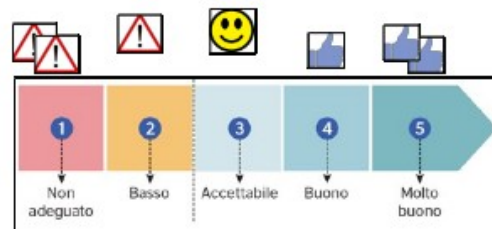
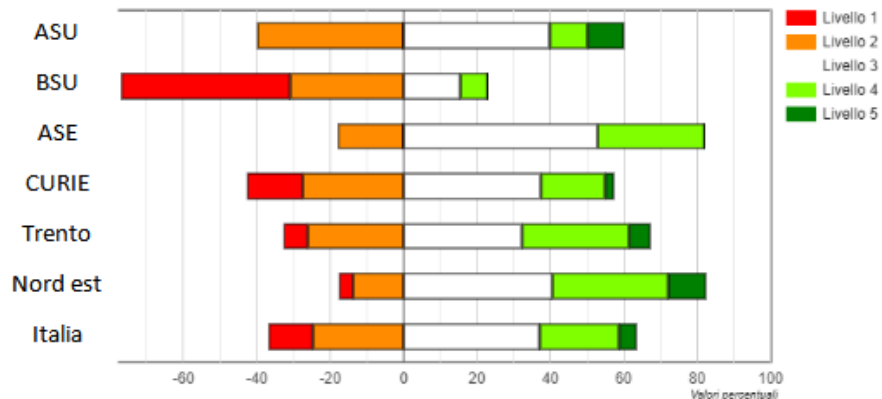

# ITALIANO

## LSU E LES

Classi/Istituto/ Dettaglio territoriale	NUMERI ASSOLUTI					PERCENTUALI				
	livello 1	livello 2	livello 3	livello 4	livello 5	livello 1	livello 2	livello 3	livello 4	livello 5
ASU	0	4	4	1	1	0,0	40,0	40,0	10,0	10,0
BSU	6	4	2	1	0	46,2	30,8	15,4	7,7	0,0
ASE	0	3	9	5	0	0,0	17,7	52,9	29,4	0,0
CURIE	6	11	15	4	1	15,0	27,5	37,5	17,5	2,5
Trento	-	-	-	-	-	6,7	26,0	32,2	29,3	5,8
Nord est	-	-	-	-	-	4,0	13,6	40,7	31,5	10,2
Italia	-	-	-	-	-	11,9	24,7	37,1	21,7	4,7

# ITALIANO

LSU E LES

Punteggi generali							
Classi/Istituto	Esiti degli studenti nella stessa scala del rapporto nazionale	Percentuale di partecipazione alla prova di Italiano	Differenza nei risultati rispetto a classi/scuole con background familiare simile	Background familiare mediano degli studenti	Punteggio Trento (200,0)	Punteggio Nord est (209,6)	Punteggio Italia (194,2)
ASU	195,0	76,9	4,7	medio-basso	↔	↓	↔
BSU	159,9	92,9	-21,4	basso	↓	↓	↓
ASE	198,1	89,5	14,2	basso	↔	↓	↑
CURIE	184,9	87,0	7,0	basso	↓	↓	↓

# ITALIANO

## LSU E LES

## ANDAMENTO ULTIMI ANNI

Anno scolastico	Liv 1	Liv 2	Liv 3	Liv 4	Liv 5	Esiti degli studenti nella stessa scala del rapporto nazionale
2018-19	5,6	25,0	40,3	23,6	5,6	200,4
2020-21	6,1	16,3	46,9	28,6	2,0	199,2
2021-22	12,2	24,4	36,6	24,4	2,4	192,5
2022-23	16,2	27,0	29,7	21,6	5,4	190,3
2023-24	15,0	27,5	37,5	17,5	2,5	184,9

### PUNTEGGIO

(rispetto a 200 per le scuole con ESCS simile)

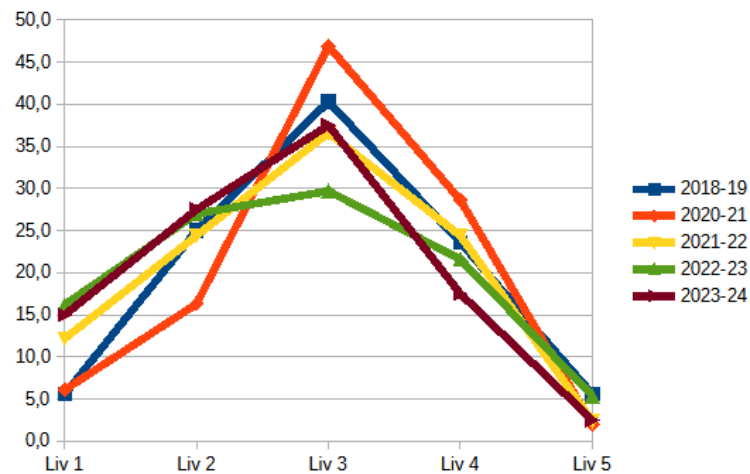
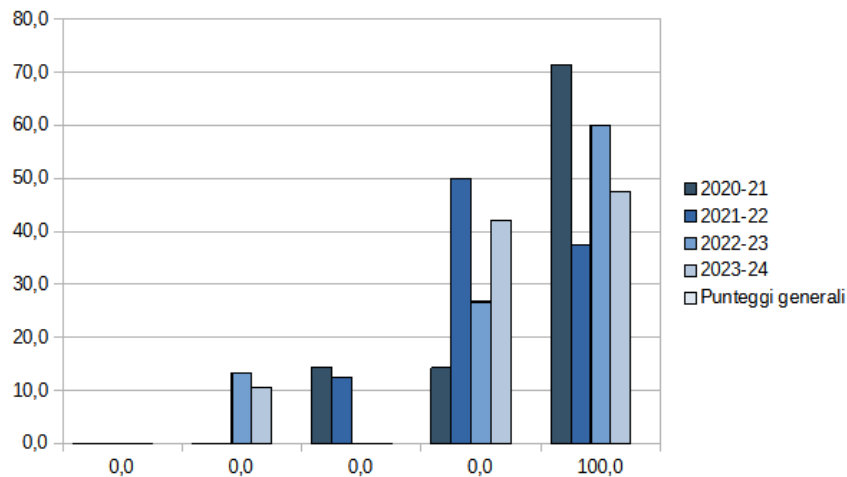
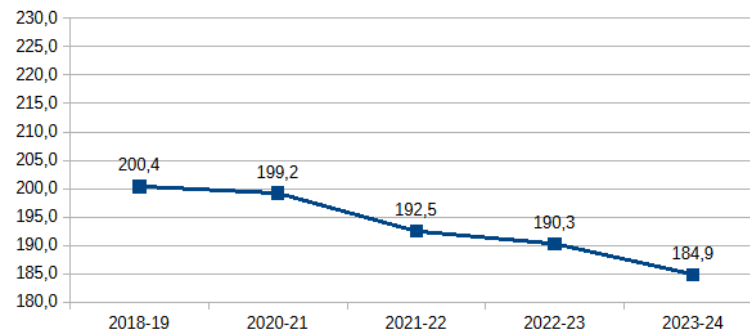

# ITALIANO

## LSU E LES

### ANDAMENTO ULTIMI ANNI

liv.1

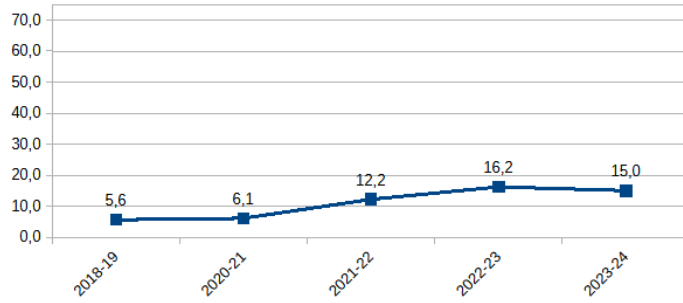

liv.2

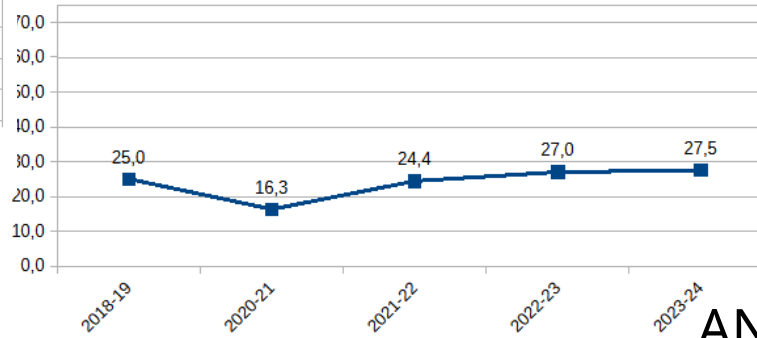

liv.3

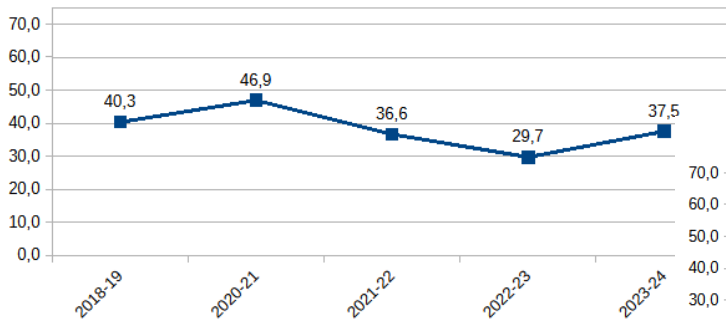

liv.4

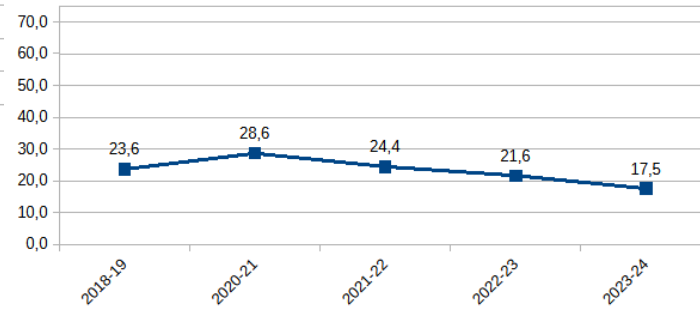

liv.5

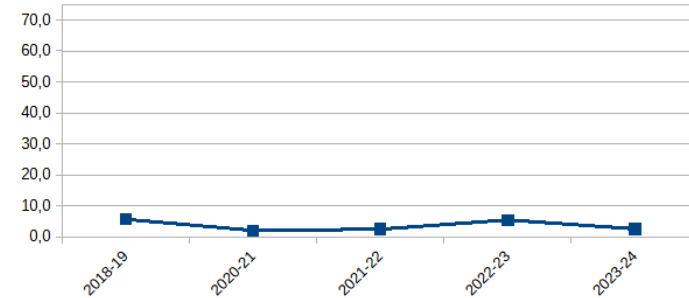

Altri Licei (diversi da scientifici, classici e linguistici)

Confronto tra il punteggio osservato dell'istituzione scolastica e il punteggio della regione Trento (prov. autonoma)	Effetto scuola positivo	Effetto scuola leggermente positivo	Effetto scuola pari alla media regionale	Effetto scuola leggermente negativo	Effetto scuola negativo
Sopra la media regionale					
Intorno alla media regionale					
Sotto la media regionale	X				

Confronto tra il punteggio osservato dell'istituzione scolastica e il punteggio della macroarea Nord est	Effetto scuola positivo	Effetto scuola leggermente positivo	Effetto scuola pari alla media della macroarea	Effetto scuola leggermente negativo	Effetto scuola negativo
Sopra la media della macroarea					
Intorno alla media della macroarea					
Sotto la media della macroarea				X	

Confronto tra il punteggio osservato dell'istituzione scolastica e il punteggio nazionale	Effetto scuola positivo	Effetto scuola leggermente positivo	Effetto scuola pari alla media nazionale	Effetto scuola leggermente negativo	Effetto scuola negativo
Sopra la media nazionale					
Intorno alla media nazionale					
Sotto la media nazionale				X	



# MATEMATICA

## LICEI LINGUISTICO, LSU E LES

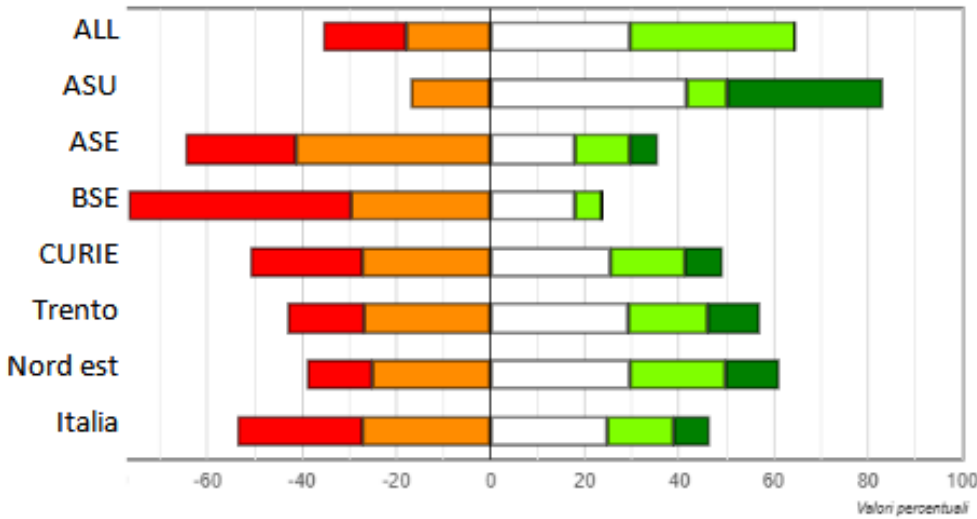

- Livello 1
- Livello 2
- Livello 3
- Livello 4
- Livello 5

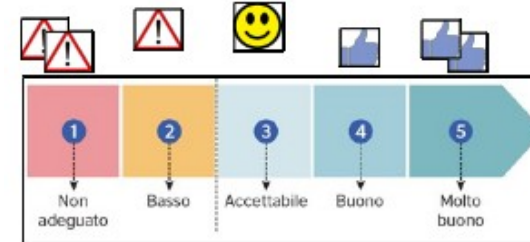

Classi/Istituto/ Dettaglio territoriale	NUMERI ASSOLUTI					PERCENTUALI				
	livello 1	livello 2	livello 3	livello 4	livello 5	livello 1	livello 2	livello 3	livello 4	livello 5
ALL	3	2	13	4	1	13,0	8,7	56,5	17,4	4,4
ASU	0	3	4	0	2	0,0	33,3	44,4	0,0	22,2
BSU	4	8	1	1	0	28,6	57,1	7,1	7,1	0,0
ASE	3	6	6	2	0	17,7	35,3	35,3	11,8	0,0
CURIE	10	19	24	7	3	15,9	30,2	38,1	11,1	4,8
Trento	-	-	-	-	-	8,1	27,1	31,7	16,6	16,5
Nord est	-	-	-	-	-	5,9	24,5	34,7	21,8	13,1
Italia	-	-	-	-	-	17,5	31,9	28,5	14,7	7,5

# MATEMATICA

## LICEI LINGUISTICO, LSU E LES

Punteggi generali							
Classi/Istituto	Esiti degli studenti nella stessa scala del rapporto nazionale	Percentuale di partecipazione alla prova di Italiano	Differenza nei risultati rispetto a classi/scuole con background familiare simile	Background familiare mediano degli studenti	Punteggio Trento (204,1)	Punteggio Nord est (204,3)	Punteggio Italia (191,2)
ALL	198,0	100,0	11,4	medio-basso	↔	↓	↑
ASU	207,7	69,2	24,2	basso	↔	↔	↑
BSU	166,7	100,0	-8,7	basso	↓	↓	↓
ASE	182,9	89,5	5,1	basso	↓	↓	↓
CURIE	188,3	91,3	10,6	basso	↓	↓	↔

# MATEMATICA

## LICEI LINGUISTICO LSU E LES

## ANDAMENTO ULTIMI ANNI

Andamento negli ultimi anni scolastici

Anno scolastico	Liv 1	Liv 2	Liv 3	Liv 4	Liv 5	Esiti degli studenti nella stessa scala del rapporto nazionale
2018-19	8,3	37,5	29,2	20,8	4,2	193,5
2020-21	2,0	32,7	26,5	18,4	20,4	207,8
2021-22	21,5	30,8	30,8	12,3	4,6	186,9
2022-23	7,4	27,8	40,7	13,0	11,1	197,3
2023-24	15,9	30,2	38,1	11,1	4,8	188,3

PUNTEGGIO

(rispetto a 200 per le scuole con ESCS simile)

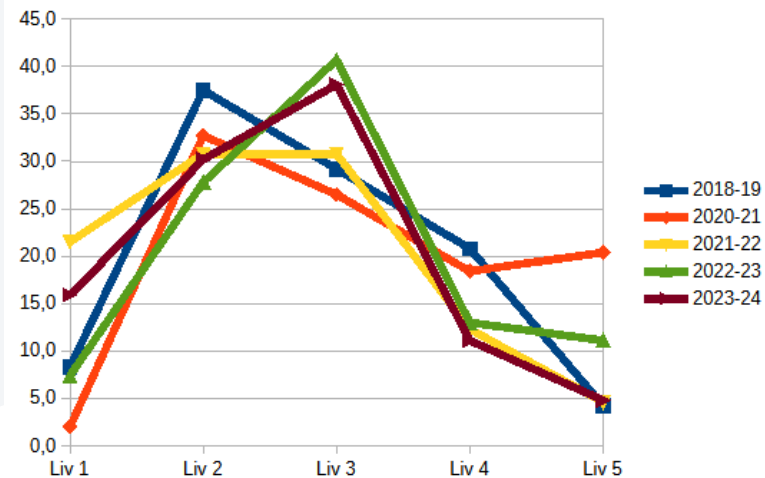
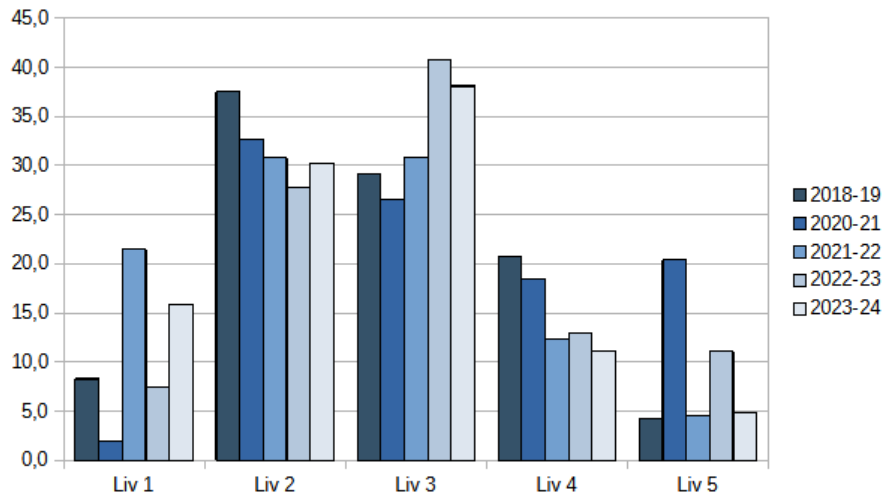
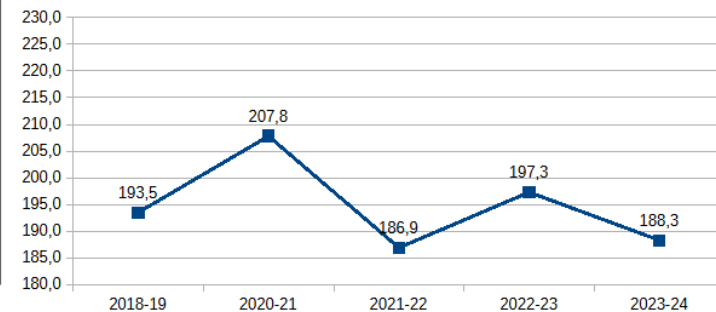

# MATEMATICA

## LICEI LINGUISTICO LSU E LES

### ANDAMENTO ULTIMI ANNI

liv.1

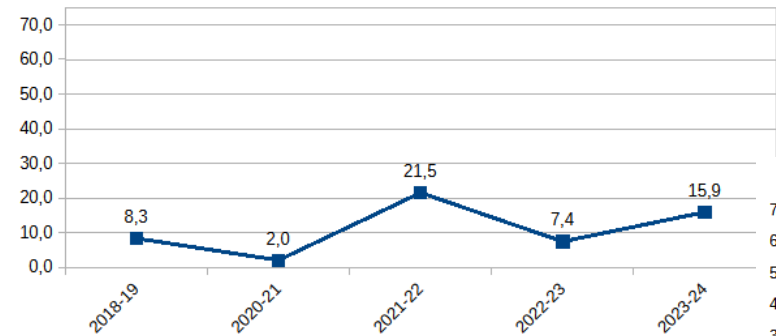

liv.2

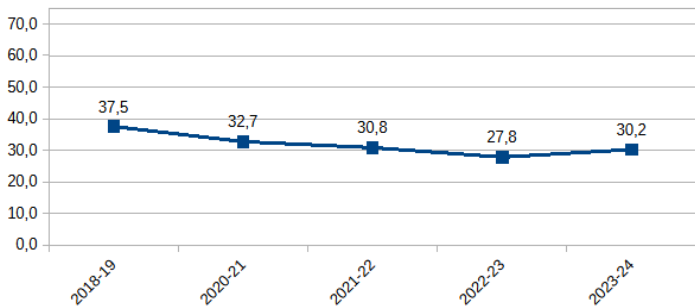

liv.3

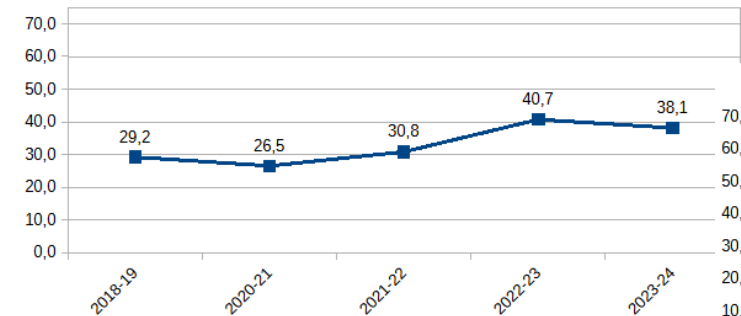

liv.4

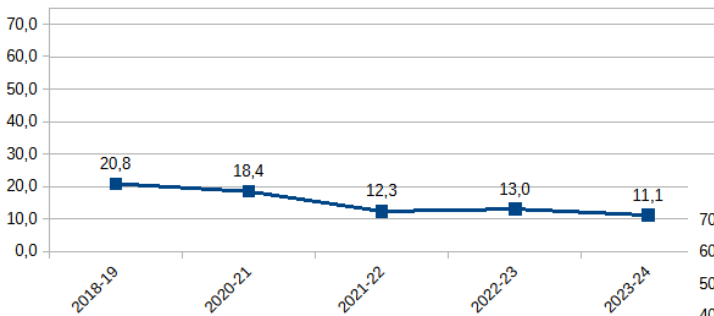

liv.5

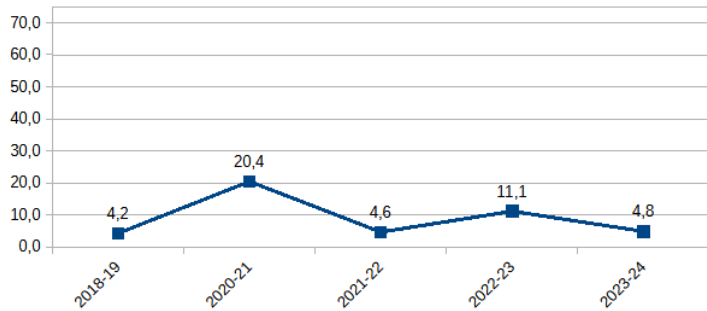

## EFFETTO SCUOLA

Confronto tra il punteggio osservato dell'istituzione scolastica e il punteggio della regione Trento (prov. autonoma)	Effetto scuola positivo	Effetto scuola leggermente positivo	Effetto scuola pari alla media regionale	Effetto scuola leggermente negativo	Effetto scuola negativo
Sopra la media regionale					
Intorno alla media regionale					
Sotto la media regionale				X	
Confronto tra il punteggio osservato dell'istituzione scolastica e il punteggio della macroarea Nord est	Effetto scuola positivo	Effetto scuola leggermente positivo	Effetto scuola pari alla media della macroarea	Effetto scuola leggermente negativo	Effetto scuola negativo
Sopra la media della macroarea					
Intorno alla media della macroarea					
Sotto la media della macroarea				X	
Confronto tra il punteggio osservato dell'istituzione scolastica e il punteggio nazionale	Effetto scuola positivo	Effetto scuola leggermente positivo	Effetto scuola pari alla media nazionale	Effetto scuola leggermente negativo	Effetto scuola negativo
Sopra la media nazionale					
Intorno alla media nazionale			X		
Sotto la media nazionale					

**TECNICI**

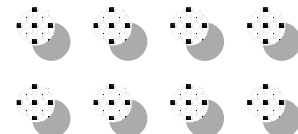
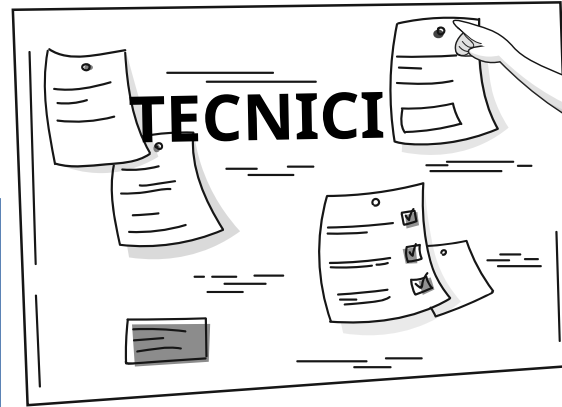

# ITALIANO

## TECNICI

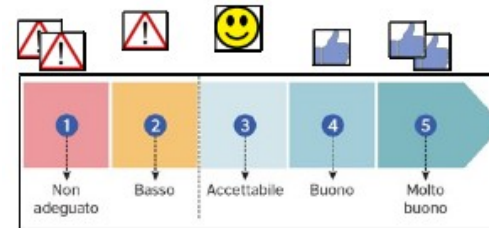
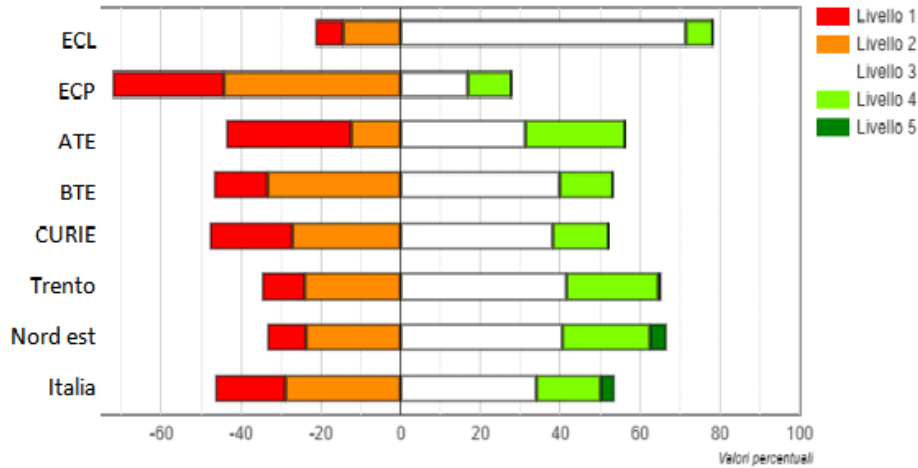

Classi/Istituto/ Dettaglio territoriale	NUMERI ASSOLUTI					PERCENTUALI				
	livello 1	livello 2	livello 3	livello 4	livello 5	livello 1	livello 2	livello 3	livello 4	livello 5
ECL	1	2	10	1	0	7,1	14,3	71,4	7,1	0,0
ECP	5	8	3	2	0	27,8	44,4	16,7	11,1	0,0
ATE	5	2	5	4	0	31,3	12,5	31,3	25,0	0,0
BTE	2	5	6	2	0	13,3	33,3	40,0	13,3	0,0
CURIE	13	17	24	9	0	20,6	27,0	38,1	14,3	0,7
Trento	-	-	-	-	-	10,5	24,2	41,5	23,2	4,1
Nord est	-	-	-	-	-	9,7	23,7	40,5	22,0	3,4
Italia	-	-	-	-	-	17,6	28,9	33,9	16,2	1,7

Punteggi generali							
Classi/Istituto	Esiti degli studenti nella stessa scala del rapporto nazionale	Percentuale di partecipazione alla prova di Italiano	Differenza nei risultati rispetto a classi/scuole con background familiare simile	Background familiare mediano degli studenti	Punteggio Trento (192,6)	Punteggio Nord est (195,4)	Punteggio Italia (186,2)
ECL	191,1	93,3	12,3	medio-basso	↔	↓	↑
ECP	168,9	81,8	-3,7	basso	↓	↓	↓
ATE	179,5	76,2	-1,0	medio-alto	↓	↓	↓
BTE	184,5	93,8	13,0	basso	↓	↓	↔
CURIE	180,3	85,1	9,2	basso	↓	↓	↓



# ITALIANO

## TECNICI

## ANDAMENTO ULTIMI ANNI

Andamento negli ultimi anni scolastici

Anno scolastico	Liv 1	Liv 2	Liv 3	Liv 4	Liv 5	Esiti degli studenti nella stessa scala del rapporto nazionale
2018-19	8,7	30,4	37,7	23,2	0,0	192,5
2020-21	10,0	25,0	33,3	21,7	10,0	196,9
2021-22	9,7	34,7	31,9	22,2	1,4	190,6
2022-23	20,4	33,3	31,5	11,1	3,7	182,3
2023-24	20,6	27,0	38,1	14,3	0,0	180,3

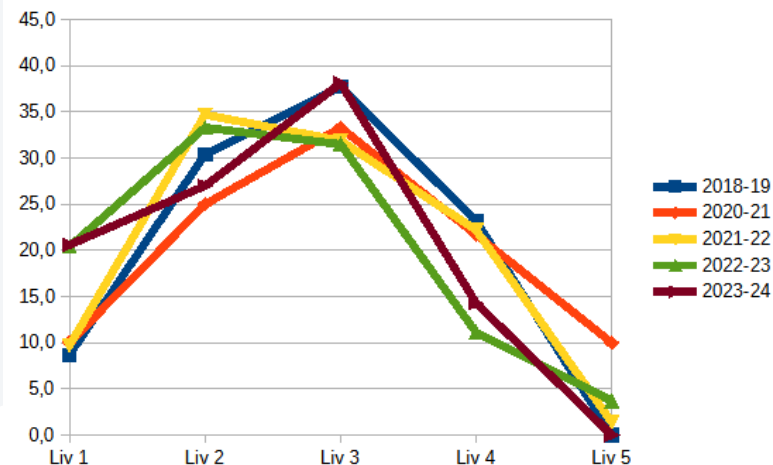
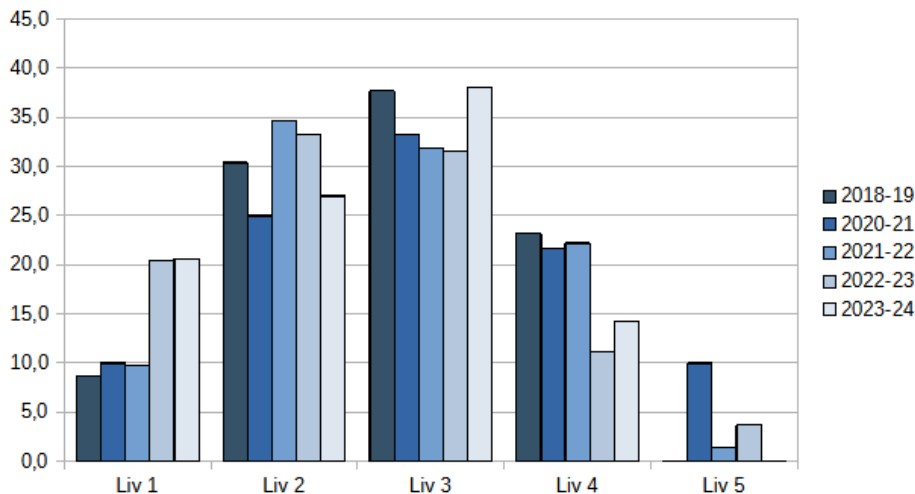
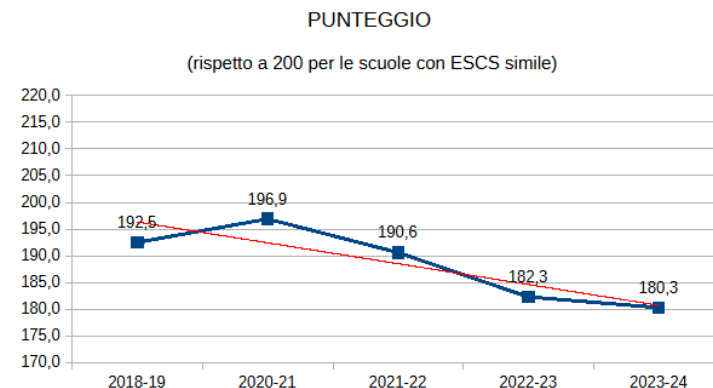

# ITALIANO

## TECNICI

### ANDAMENTO ULTIMI ANNI

liv.1

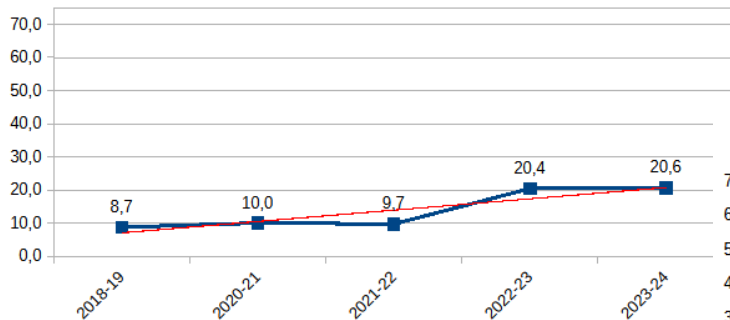

liv.2

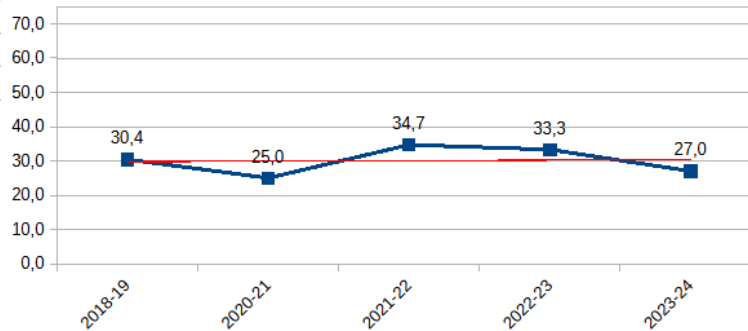

liv.3

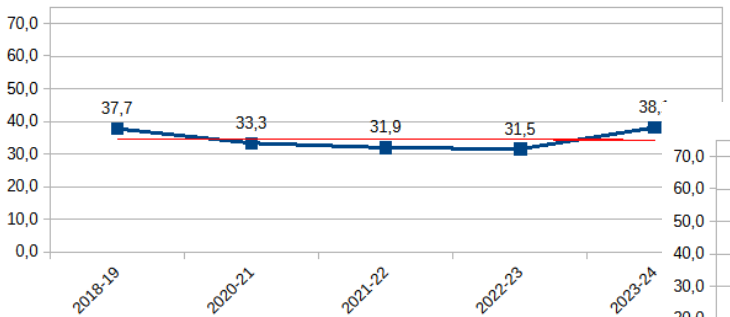

liv.4

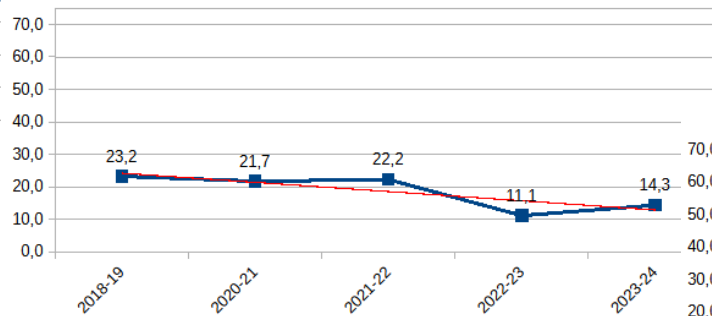

liv.5

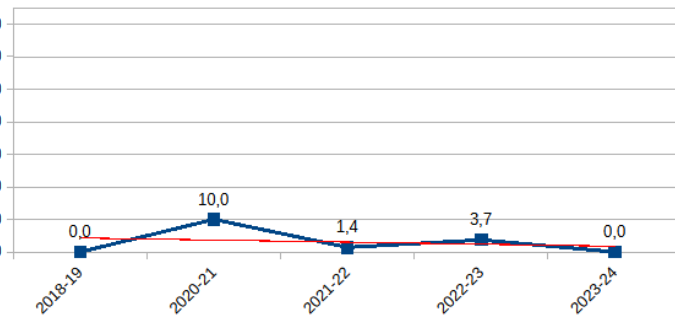

### Altri Licei (diversi da scientifici, classici e linguistici)

Confronto tra il punteggio osservato dell'istituzione scolastica e il punteggio della regione Trento (prov. autonoma)	Effetto scuola positivo	Effetto scuola leggermente positivo	Effetto scuola pari alla media regionale	Effetto scuola leggermente negativo	Effetto scuola negativo
Sopra la media regionale					
Intorno alla media regionale					
Sotto la media regionale	X				

Confronto tra il punteggio osservato dell'istituzione scolastica e il punteggio della macroarea Nord est	Effetto scuola positivo	Effetto scuola leggermente positivo	Effetto scuola pari alla media della macroarea	Effetto scuola leggermente negativo	Effetto scuola negativo
Sopra la media della macroarea					
Intorno alla media della macroarea					
Sotto la media della macroarea				X	

Confronto tra il punteggio osservato dell'istituzione scolastica e il punteggio nazionale	Effetto scuola positivo	Effetto scuola leggermente positivo	Effetto scuola pari alla media nazionale	Effetto scuola leggermente negativo	Effetto scuola negativo
Sopra la media nazionale					
Intorno alla media nazionale					
Sotto la media nazionale				X	

# MATEMATICA

## TECNICI

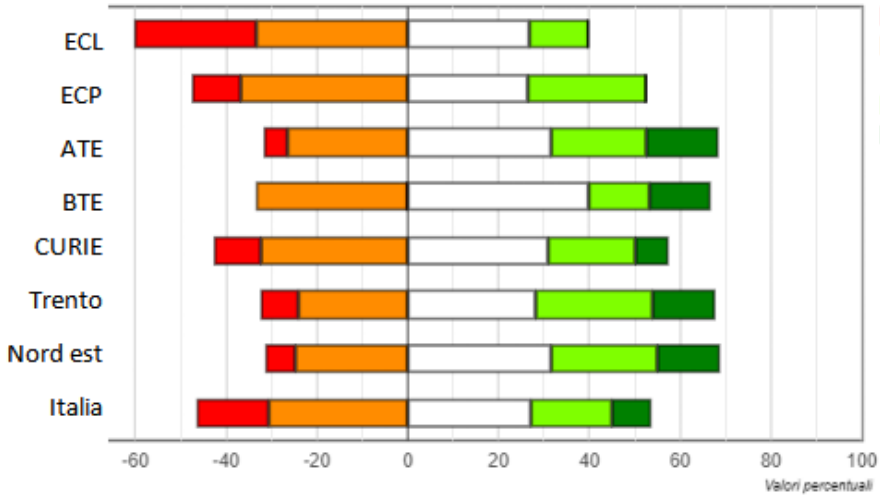

Classi/Istituto/ Dettaglio territoriale	NUMERI ASSOLUTI					PERCENTUALI				
	livello 1	livello 2	livello 3	livello 4	livello 5	livello 1	livello 2	livello 3	livello 4	livello 5
ECL	4	5	4	2	0	26,7	33,3	26,7	13,3	0,0
ECP	2	7	5	5	0	10,5	36,8	26,3	26,3	0,0
ATE	1	5	6	4	3	5,3	26,3	31,6	21,1	15,8
BTE	0	5	6	2	2	0,0	33,3	40,0	13,3	13,3
CURIE	7	22	21	13	5	10,3	32,4	30,9	19,1	7,4
Trento	-	-	-	-	-	8,4	23,9	28,2	25,6	13,9
Nord est	-	-	-	-	-	6,6	24,6	31,6	23,3	14,0
Italia	-	-	-	-	-	15,9	30,6	27,2	17,7	8,7

# MATEMATICA

TECNICI

Punteggi generali							
Classi/Istituto	Esiti degli studenti nella stessa scala del rapporto nazionale	Percentuale di partecipazione alla prova di Italiano	Differenza nei risultati rispetto a classi/scuole con background familiare simile	Background familiare mediano degli studenti	Punteggio Trento (205,0)	Punteggio Nord est (204,8)	Punteggio Italia (193,9)
ECL	183,4	100,0	-5,3	medio-basso	↓	↓	↓
ECP	191,5	86,4	10,2	basso	↓	↓	↔
ATE	207,0	86,4	13,9	medio-alto	↔	↔	↑
BTE	202,4	93,8	20,8	basso	↔	↔	↑
CURIE	196,4	90,7	16,7	basso	↔	↓	↔

# MATEMATICA

## TECNICI

## ANDAMENTO ULTIMI ANNI

Andamento negli ultimi anni scolastici

Anno scolastico	Liv 1	Liv 2	Liv 3	Liv 4	Liv 5	Esiti degli studenti nella stessa scala del rapporto nazionale
2018-19	5,6	19,4	29,2	30,6	15,3	206,1
2020-21	6,9	17,2	27,6	31,0	17,2	209,4
2021-22	7,1	27,1	35,7	21,4	8,6	201,0
2022-23	9,6	34,6	26,9	23,1	5,8	194,8
2023-24	10,3	32,4	30,9	19,1	7,4	196,4

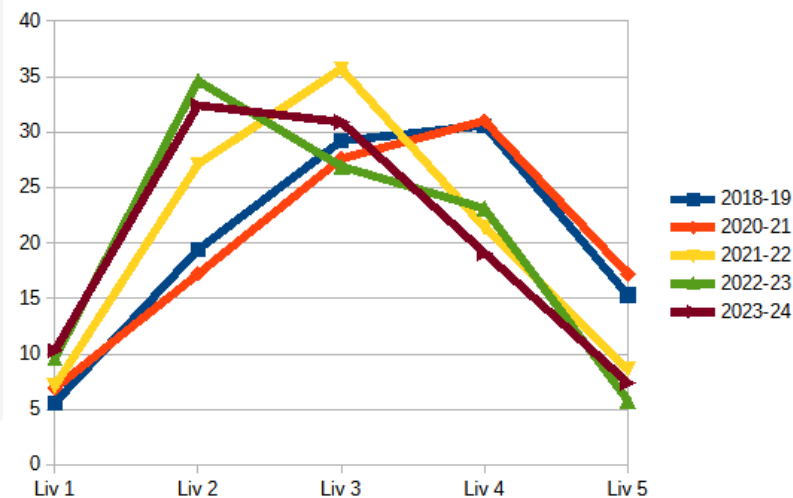
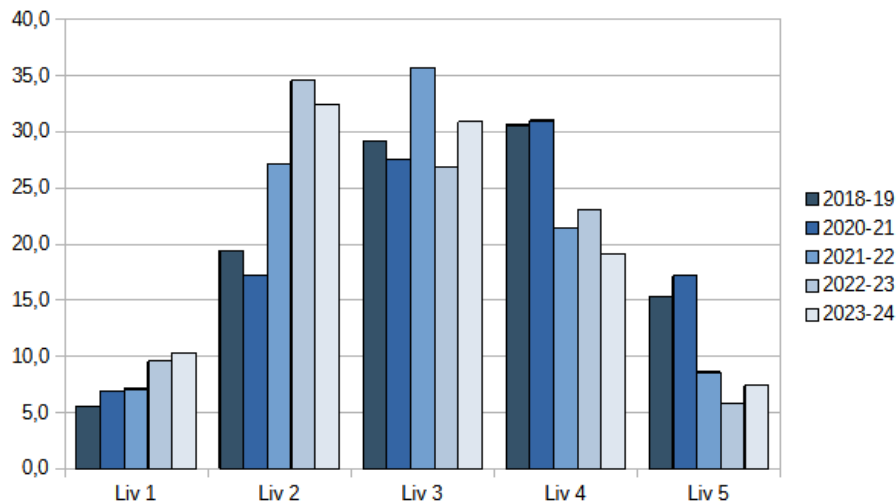
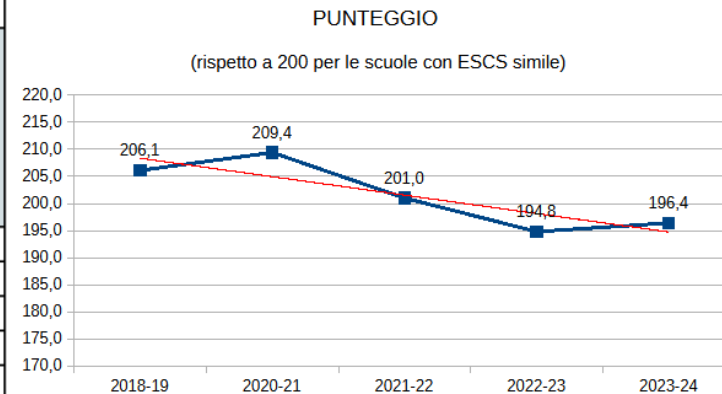

# MATEMATICA

## TECNICI

### ANDAMENTO ULTIMI ANNI

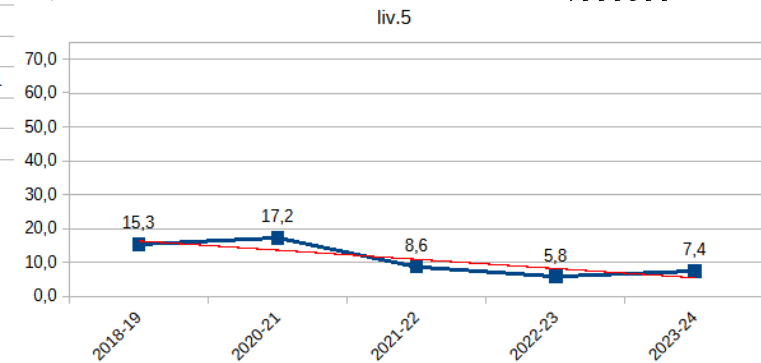
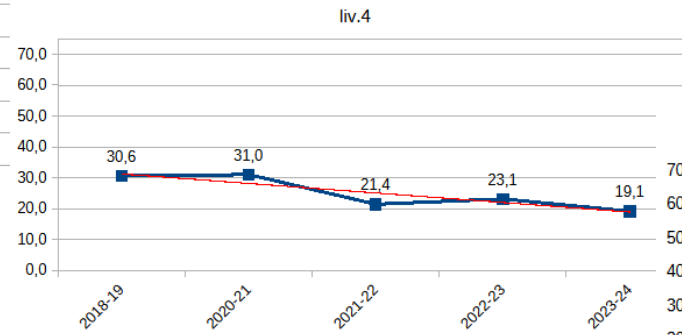
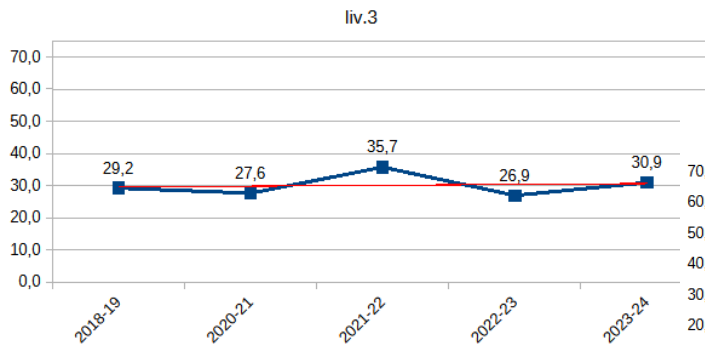
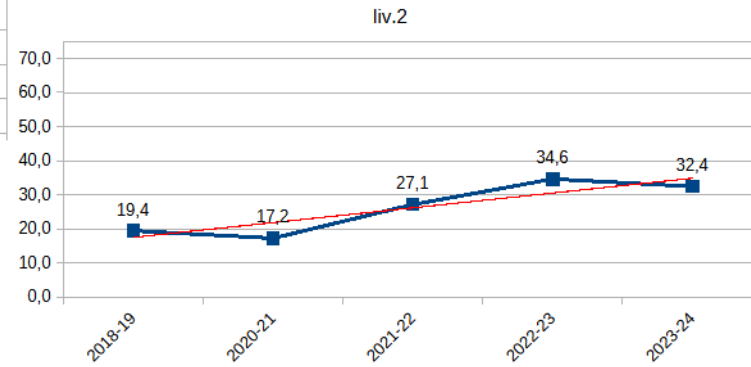
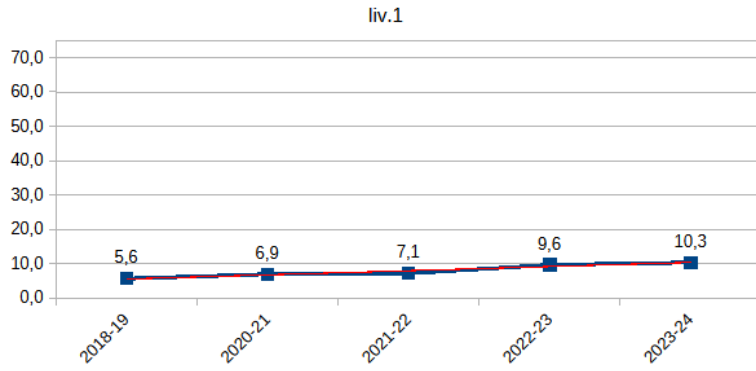

Confronto tra il punteggio osservato dell'istituzione scolastica e il punteggio della regione Trento (prov. autonoma)	Effetto scuola positivo	Effetto scuola leggermente positivo	Effetto scuola pari alla media regionale	Effetto scuola leggermente negativo	Effetto scuola negativo
Sopra la media regionale					
Intorno alla media regionale			X		
Sotto la media regionale					
Confronto tra il punteggio osservato dell'istituzione scolastica e il punteggio della macroarea Nord est	Effetto scuola positivo	Effetto scuola leggermente positivo	Effetto scuola pari alla media della macroarea	Effetto scuola leggermente negativo	Effetto scuola negativo
Sopra la media della macroarea					
Intorno alla media della macroarea					
Sotto la media della macroarea			X		
Confronto tra il punteggio osservato dell'istituzione scolastica e il punteggio nazionale	Effetto scuola positivo	Effetto scuola leggermente positivo	Effetto scuola pari alla media nazionale	Effetto scuola leggermente negativo	Effetto scuola negativo
Sopra la media nazionale					
Intorno alla media nazionale			X		
Sotto la media nazionale					